



# Premessa

29 GIUGNO 2024

Per la prima volta nella sua storia, il **Tour de France**, la più importante corsa ciclistica a livello mondiale ed uno degli eventi sportivi più seguiti al mondo, partirà dall'Italia.

Il **Grand Départ** (grande partenza) italiano sarà composto da **tre tappe** che porteranno la carovana dei ciclisti sulle strade della Toscana, dell'Emilia-Romagna e del Piemonte, prima di raggiungere la Francia.

La prima di queste tre tappe partirà il **29 giugno da Firenze**, che sarà quindi la città di inizio dell'intero Tour de France. Sarà, quella del 2024, un'edizione particolare per la "Grande Boucle", che dopo molti anni non si concluderà a Parigi ma a **Nizza**.



# Il Grand Départ italiano

29 GIUGNO  
FIRENZE-RIMINI

30 GIUGNO  
CESENATICO-BOLOGNA

1 LUGLIO  
PIACENZA-TORINO





111<sup>e</sup> ÉDITION  
**TOUR de France**<sup>TM</sup>  
 29 JUIN -  
 21 JUILLET 2024



letour.fr @LeTour  
 #TourDeFrance #TDF2024

# Il Tour de France 2024

29/06  
**Firenze**

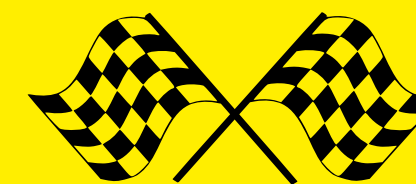

21/07  
**Nizza**



# I numeri del Tour

# Non solo una corsa ciclistica

Il Tour de France è il primo evento televisivo al mondo per importanza con frequenza annuale, il terzo complessivo dopo Mondiali di calcio e Olimpiadi.

- 150 milioni € il giro di affari
- 190 paesi collegati
- 3 miliardi di telespettatori
- Premio di 500mila euro al vincitore (dato 2021)

Fonte: Sole24 Ore e Mondoeconomico



**176 ciclisti**

**22 squadre internazionali  
8 ciclisti per squadra**



**500 persone di staff**

**team managers, assistenti,  
meccanici ecc.**



**3.405,6 km di gara**

**edizione 2023**

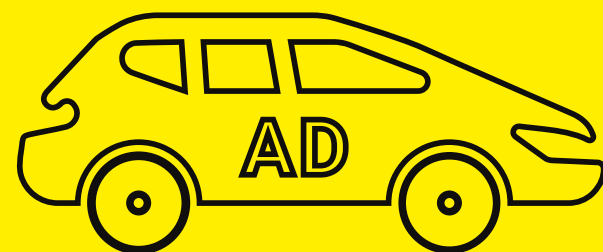

**150 veicoli**

**carovana pubblicitaria**





# Come Firenze si prepara al Tour





## **LUOGHI**

**Fase statica: allestimenti delle aree interessate dall'evento**



1

**NUOVO TEATRO DELL'OPERA  
SEDE OPERATIVA,  
CENTRO ACCOGLIENZA E SALA STAMPA**

**CASCINE  
VILLAGGIO DI PARTENZA  
AREE DEDICATE ALL'ALLESTIMENTO DELLA CAROVANA**

**PIAZZA SANTA CROCE  
FAN PARK**

**PIAZZALE MICHELANGELO  
PALCO PRESENTAZIONE SQUADRE**

**TOUR** de  
**france**<sup>TM</sup>  
GRAND DÉPART  
FLORENCE  
ÉMILIE-ROMAGNE  
2024

COMUNE DI  
**FIRENZE**

## NUOVO TEATRO DELL'OPERA PRESS CENTER

- **600 giornalisti accreditati da tutto il mondo**
- **ca. 400 vetture al servizio della stampa**
- **tecnologie multimediali dedicate**
- **sale stampa di varia capienza (100/200/300 persone)**
- **stand di promozione**
- **aree di formazione tecnica e sanitaria**

ESEMPI DI ALLESTIMENTI NELLE PASSATE EDIZIONI





**CASCINE**  
**STADIUM: VILLAGGIO DI PARTENZA**  
**AREE DEDICATE ALL'ALLESTIMENTO DELLA CAROVANA**

**Il Villaggio è un'area chiusa con allestimenti di stand promozionali per invitati e accoglienza delle squadre in attesa della partenza.**



**Le squadre vengono presentate al pubblico su un palco a latere dello stadium la cui visione è aperta al pubblico ( migliaia di persone )**



**ESEMPI DI ALLESTIMENTI NELLE PASSATE EDIZIONI**





**TOUR** de  
**france**  
GRAND DÉPART  
FLORENCE  
ÉMILIE-ROMAGNE  
2024



CASCINE

AREE DEDICATE ALLA CAROVANA PUBBLICITARIA

AREA DEDICATA ALLA PREPARAZIONE DELLE VETTURE

DELL'ORGANIZZAZIONE

1



ESEMPI DI ALLESTIMENTI NELLE PASSATE EDIZIONI



**TOUR** de  
**france**<sup>TM</sup>  
GRAND DÉPART  
FLORENCE  
ÉMILIE-ROMAGNE  
2024



# CASCINE AREA ALLESTIMENTO CAROVANA: IPOTESI ALLESTIMENTO DA MARTEDI 25 GIUGNO

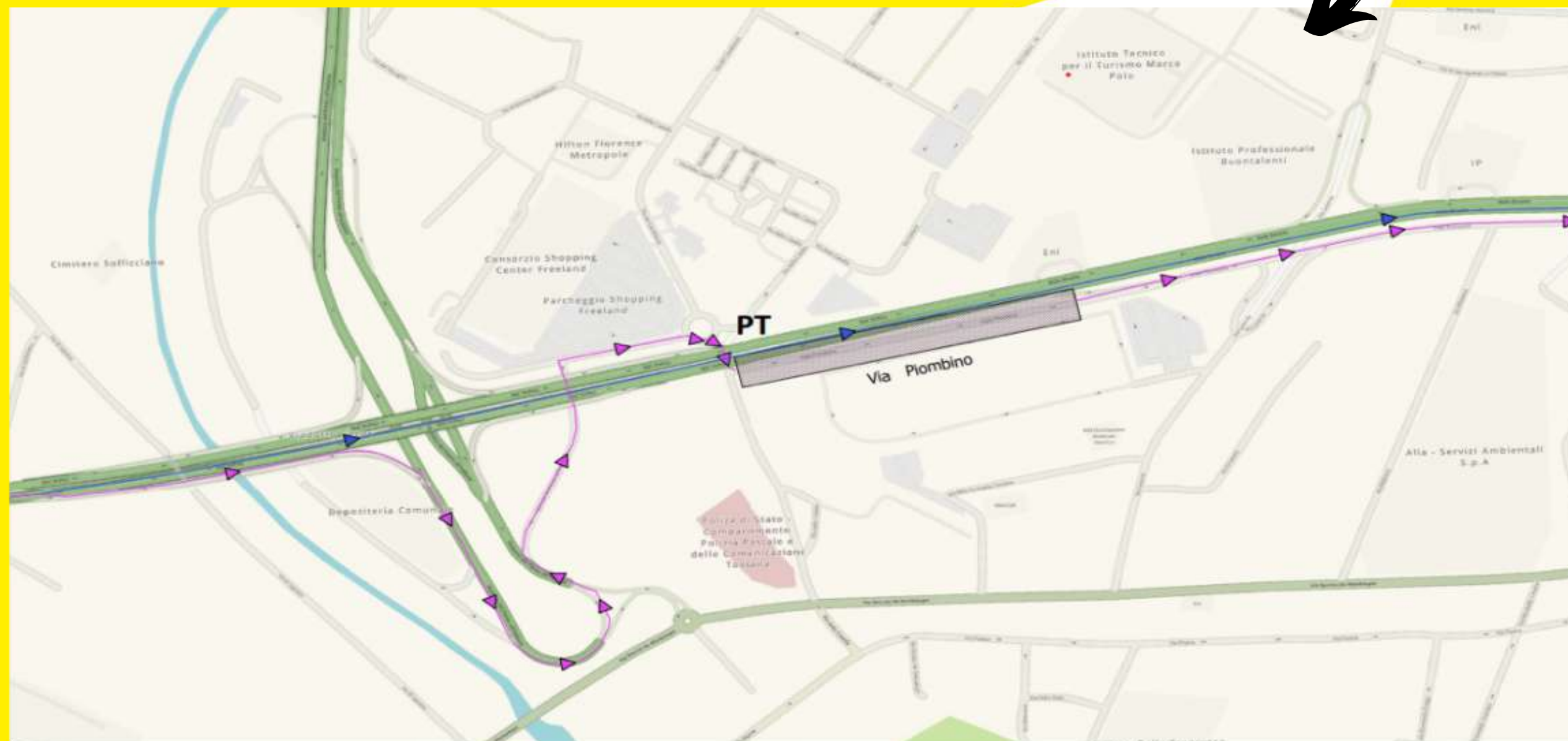





## PIAZZA SANTA CROCE FAN PARK

**Area aperta al pubblico ad ingresso libero, con stand  
promozionali e pubblicitari**



**ESEMPI DI ALLESTIMENTI NELLE PASSATE EDIZIONI**

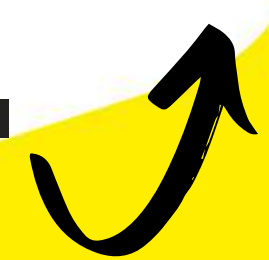



**TOUR** de  
**france**  
GRAND DÉPART  
FLORENCE  
ÉMILIE-ROMAGNE  
2024



## PIAZZALE MICHELANGELO PALCO PRESENTAZIONE SQUADRE

**La presentazione delle squadre si svolgerà giovedì 27 giugno, a due giorni dalla partenza della corsa.**

**Rappresenta un vero "evento nell'evento", con tempi e ritmi precisi, che oltre al Piazzale coinvolgerà altri luoghi della città.**

1

**BILBAO, GRAND  
DÉPART 2023:  
PRESENTAZIONE  
DELLE SQUADRE**



**TOUR** de  
**france**<sup>™</sup>  
GRAND DÉPART  
FLORENCE  
ÉMILIE-ROMAGNE  
2024



**2**

## **PERCORSI**

**Fase dinamica: 27-29 giugno 2024**



**TOUR** de  
**france**<sup>TM</sup>  
GRAND DÉPART  
FLORENCE  
ÉMILIE-ROMAGNE  
2024



**GIOVEDÌ 27 GIUGNO**  
PRESENTAZIONE DELLE SQUADRE

2

**SABATO 29 GIUGNO**  
LA CORSA



2

## 27 GIUGNO: PRESENTAZIONE DELLE SQUADRE



L'evento di presentazione delle squadre si svolgerà due giorni prima della partenza della tappa ed interesserà vari luoghi della città, tra cui **Palazzo Vecchio** e **piazzale Michelangelo**.

Palazzo Vecchio sarà la base logistica in cui si svolgeranno anche il briefing tecnico e gli shooting fotografici, e sarà il punto di partenza da cui le squadre, sfilando una ad una per le vie della città, raggiungeranno il palco di piazzale Michelangelo per lo **show trasmesso in mondovisione**.



# 27 GIUGNO: PRESENTAZIONE DELLE SQUADRE

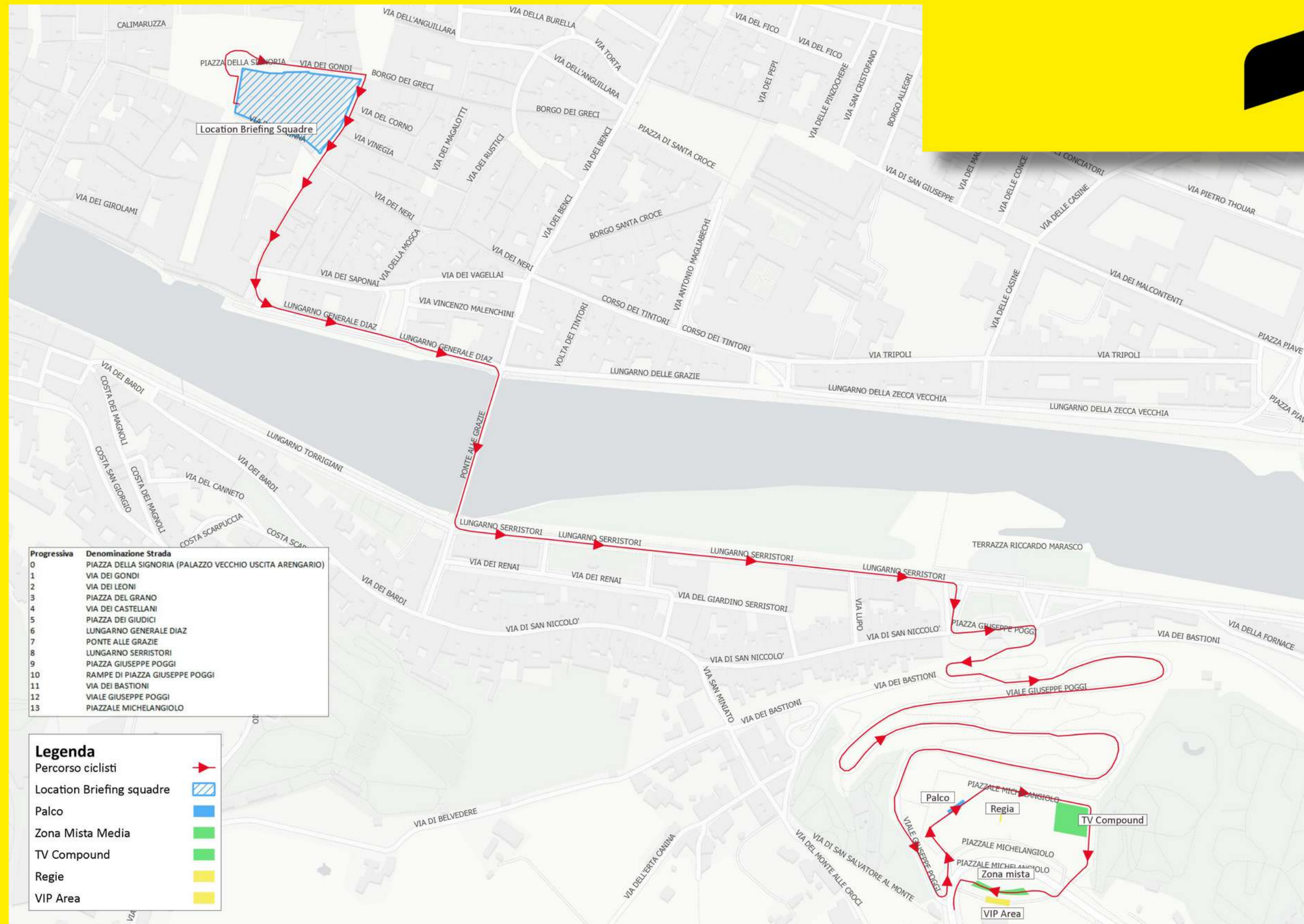



2



## 29 GIUGNO: LA CORSA

Sabato 29 giugno è il giorno della partenza della prima tappa del Tour de France, che da Firenze porterà i ciclisti a **Rimini** dopo 206 km di gara.

La carovana partirà dal Villaggio alle Cascine (all'incirca alle ore 12) in **modalità non competitiva** e raggiungerà **piazza Signoria**, dove si fermerà per uno **start istituzionale** alla presenza delle autorità.

Il percorso cittadino proseguirà, ancora a cronometro spento, sfilando sotto i monumenti più famosi per poi dirigersi verso piazzale Michelangelo e da qui continuare verso la zona di Gavinana, dove il Tour renderà omaggio a **Gino Bartali**.

La **corsa competitiva** inizierà appena fuori dai confini cittadini, nel territorio di Bagno a Ripoli, dove sarà dato lo start ufficiale.



**TOUR de france™**  
**GRAND DÉPART FLORENCE ÉMILIE-ROMAGNE 2024**

# 29 GIUGNO: LA CORSA



**I ciclisti attraverseranno Ponte Vecchio, mentre la carovana delle auto farà un percorso alternativo**











## 29 GIUGNO: IL PERCORSO IN DETTAGLIO

VILLAGE - PIAZZALE DELLE **CASCINE** → VIALE DEGLI OLMI → PIAZZALE THOMAS JEFFERSON → VIALE DEL VISARNO → VIA DEL FOSSO MACINANTE → VIA LUCIANO BERIO → PIAZZA VITTORIO VENETO → VIALE FRATELLI ROSSELLI → PIAZZALE DI **PORTA AL PRATO** → IL PRATO → VIA CURTATONE → LUNGARNO AMERIGO VESPUCCI → PIAZZA CARLO GOLDONI → VIA DELLA **VIGNA NUOVA** → VIA DEGLI STROZZI → VIA DEI VECCHIETTI → PIAZZA DI SANTA MARIA MAGGIORE → VIA DEI **CERRETANI** → PIAZZA DI SAN GIOVANNI → **PIAZZA DEL DUOMO** → VIA DEI **CALZAIOLI** → **PIAZZA DELLA SIGNORIA: Start istituzionale** → VIA VACCHERECCIA → VIA POR SANTA MARIA → **PONTE VECCHIO** → VIA DEI GUICCIARDINI → PIAZZA DEI **PITTI** → PIAZZA DI SAN FELICE → VIA ROMANA → PIAZZA DELLA CALZA → PIAZZALE DI **PORTA ROMANA** → VIALE NICCOLO' MACHIAVELLI → PIAZZALE GALILEO → VIALE GALILEO → **PIAZZALE MICHELANGIOLO** → VIALE MICHELANGIOLO → VIA CARLO MARSUPPINI → VIA COLUCCIO SALUTATI → PIAZZA **GAVINANA** → VIALE DONATO GIANNOTTI → **VIALE EUROPA** → PIAZZA GASTONE NENCINI → VIALE EUROPA → VIALE DEL PIAN DI RIPOLI - BAGNO A RIPOLI: Start ufficiale → → → → → → → → → → → → → **RIMINI**

2









## I PROVVEDIMENTI DEL TRAFFICO\*

### AREA FAN ZONE: PIAZZA SANTA CROCE

DALLE ORE 24 DI LUNEDÌ 24 GIUGNO ALLE ORE 24 DI DOMENICA 30 GIUGNO  
DIVIETO DI SOSTA E DI TRANSITO

### AREA PALCO PIAZZALE MICHELANGELO

DALLE ORE 6 DI MARTEDÌ 25 GIUGNO ALLE ORE 24 DI SABATO 29 GIUGNO  
DIVIETO DI SOSTA E DI TRANSITO

### PRESENTAZIONE SQUADRE: 27 GIUGNO

DALLE ORE 14 ALLE ORE 20.30  
DIVIETO DI SOSTA E DI TRANSITO SULL'INTERO PERCORSO DI PRESENTAZIONE +  
ITINERARIO COLLEGATO DEI VIALI TRA PIAZZA FERRUCCI (ESCLUSA) E PIAZZALE  
GALILEO (ESCLUSO)

### CASCINE STADIUM

DALLE ORE 24 DI VENERDÌ 28 GIUGNO ALLE ORE 24 DI SABATO 29 GIUGNO  
DIVIETO DI SOSTA E DI TRANSITO

### PARTENZA CORSA: 29 GIUGNO

DALLE ORE 9 ALLE ORE 14  
DIVIETO DI SOSTA E DI TRANSITO SULL'INTERO PERCORSO PIU' ITINERARI COLLEGATI

\*il dettaglio delle chiusure, dei divieti e delle modifiche alla mobilità sarà descritto in ordinanze e provvedimenti emessi dal Comune di Firenze