

Il Segretario	L'estensore	Il Consigliere Anziano
Dr.ssa Alessandra Altavilla	Istr. Amm.vo Dalila Manzo	Edoardo Amato

DELIBERAZIONE N. 14/2023

Oggetto: "Restauro e adeguamento estetico e funzionale del Giardino della Fortezza e della Piazza "Oriana Fallaci" in essa contenuta, nonché dei due sottopassi veicolari di Viale Strozzi e di Viale Milton"

DA TRASMETTERE A:	<input checked="" type="checkbox"/> Sindaco	<input checked="" type="checkbox"/> Presidente Consiglio Comunale
<input checked="" type="checkbox"/> Relazioni Istituzionali	<input checked="" type="checkbox"/> Albo Pretorio A.C.	<input checked="" type="checkbox"/> Assessore Grandi infrastrutture, mobilità e trasporto pubblico locale, Polizia Municipale Stefano Giorgetti
<input checked="" type="checkbox"/> Assessore Ambiente e transizione ecologica Andrea Giorgio		

ADUNANZA del 20/07/2023	CONSIGLIERI PRESENTI	CONSIGLIERI ASSENTI
<p>Presiede il Consiglio in sostituzione del Presidente del Q.1 il Consigliere anziano Edoardo Amato</p> <p>Svolge le funzioni di Segretaria la Responsabile "E.Q. Quartiere 1" Dr.ssa Alessandra Altavilla</p> <p>Consiglieri con funzione di scrutatori: Consigliere Benassai Luigi Consigliere Petralli Simone</p>	<p>Abbassi Andrea Amato Edoardo Annibale Carmela Benassai Luigi Cocchi Tommaso Passeri Marco Petralli Simone Pieraccioni Roberta Ridolfi Giorgio Ristori Duccio Russo Giuseppe Scaglione Angela Torrighiani M. Francesco</p>	<p>Caporale Domenico Fenyés Costanza Massai Sergio Ruo Angela Sguanci Maurizio Tani Beatrice</p>

IL CONSIGLIO DI QUARTIERE 1 – Centro Storico

- Visto l'art. 17 Decreto Legislativo del 18 agosto 2000 n. 267 e smi recante "Circoscrizioni di decentramento comunale";
- Dato atto che, ai sensi dell'art. 14, comma1, del Regolamento dei Consigli di Quartiere in caso di impedimento del Presidente e della Vicepresidente la seduta è presieduta dal Consigliere anziano;
- Evidenziato che il Consigliere anziano risulta essere, come da verbale delle operazioni dell'ufficio centrale del giorno 30/05/2019 il Consigliere Edoardo Amato, che pertanto presiede la seduta;
- Visto l'art. 48 dello Statuto del Comune di Firenze recante "Funzioni di iniziativa e vigilanza";
- Visto l'art. 15 del Regolamento dei Consigli di Quartiere recante "Interrogazioni, mozioni, interpellanze e proposte di deliberazione";
- Visto l'art. 6, (lettera a), del Regolamento interno del Consiglio di Quartiere 1 recante "Mozioni e ordini del giorno";
- Vista la mozione n. 8/2023, ns. prot. 198468 del 19.06.2023, recante "Restauro e adeguamento estetico e funzionale del Giardino della Fortezza e della Piazza "Oriana Fallaci" in essa contenuta, nonché dei due sottopassi veicolari di Viale Strozzi e di Viale Milton", proponente il Consigliere S. Petralli, primi firmatari i Consiglieri S. Petralli e A. Abbassi;
- Considerata l'illustrazione della mozione condotta in aula dal Consigliere Petralli, rilevato che è stato proposto un emendamento non accettato dal Consigliere Proponente;
- Dato atto che la votazione palese per alzata di mano della mozione nel testo originario ha dato il seguente esito:

Consigliere	Favorevole	Contrario	Astenuto	Assente al voto
Abbassi Andrea				X
Amato Edoardo	X			
Annibale Carmela	X			
Benassai Luigi			X	
Caporale Domenico				X
Cocchi Tommaso	X			
Fenyes Costanza				X
Massai Sergio				X
Passeri Marco				X
Petralli Simone	X			
Pieraccioni Roberta				X
Ridolfi Giorgio			X	
Ristori Duccio	X			
Ruo Angela				X
Russo Giuseppe	X			
Scaglione Angela	X			

Sguanci Maurizio				X
Tani Beatrice				X
Torrigiani Malaspina Francesco			X	
TOTALE	7		3	9

Il Consiglio approva.

Per quanto sopra esposto

DELIBERA

1. di approvare la mozione n. 8/2023, ns. prot. 198468 del 19.06.2023, recante "Restauro e adeguamento estetico e funzionale del Giardino della Fortezza e della Piazza "Oriana Fallaci" in essa contenuta, nonché dei due sottopassi veicolari di Viale Strozzi e di Viale Milton", proposta dal Consigliere S. Petralli, primi firmatari i Consiglieri S. Petralli e A. Abbassi, allegata quale parte integrante e sostanziale al presente atto.

Il Segretario verbalizzante

Dr.ssa Alessandra Altavilla

**Il Consigliere Anziano
Edoardo Amato**

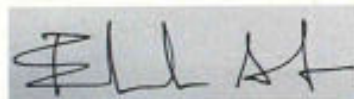

ALTAVILLA
ALESSANDRA
Comune di
Firenze
09.08.2023
12:33:09
GMT+01:00

Sottoscritta digitalmente ai sensi dell'art. 24 del D.Lgs. 7/3/2005, n. 82 e s.m.i. (CAD)

MOZIONE

PROPONENTE: Simone Petralli [Firenze + Verde]

PRIMI FIRMATARI: Simone Petralli [Firenze + Verde], Andrea Abbassi [PD]

OGGETTO: RESTAURO E ADEGUAMENTO ESTETICO E FUNZIONALE DEL GIARDINO DELLA FORTEZZA E DELLA PIAZZA "ORIANA FALLACI" IN ESSA CONTENUTA, NONCHÉ DEI DUE SOTTOPASSI VEICOLARI DI VIALE STROZZI E DI VIALE MILTON

PREMESSO CHE:

- il *Giardino della Fortezza*, e il piazzale contenuto al suo interno oggi intitolato alla memoria della giornalista Oriana Fallaci, fin dalla sua creazione nel 1865 a opera dell'Arch. Ing. Giuseppe Poggi è elemento indelebile del vissuto di generazioni di abitanti della città;
- il complesso rappresenta un elemento di pregio, e caratterizzante, del grande intervento urbanistico che nel XIX secolo ha mutato il volto della città;
- la attivazione nel 2018 della limitrofa fermata "Strozzi-Fallaci" della *Linea 1* della tramvia, e nel 2017 dei due connessi sottopassi veicolari di Viale Strozzi e di Viale Milton, ha innovato in maniera sostanziale l'assetto secolare di questa parte di città, creando una vera e propria estensione dello spazio verde da sempre qui esistente.

CONSIDERATO CHE:

- tutto il contesto urbano di superficie in parola risulta a oggi gravemente compromesso in tutti i suoi aspetti fondamentali (pavimentazione, arredi urbani, stato delle aiuole e delle siepi, porzione del giardino immediatamente limitrofa alle mura monumentali della Fortezza);
- l'attivazione della citata fermata tramviaria e la conseguente risistemazione urbana d'insieme, ha creato dei nuovi "percorsi pedonali spontanei di distanza minima", prima inesistenti, che indirizzano in maniera naturale i passanti ad attraversare, rovinandole, le esistenti aiuole e siepi, come documentato in allegato fotografico;
- i due citati sottopassi, dopo soli sei anni dalle loro attivazioni, mostrano alcuni segni di ammaloramento e soprattutto reiterati episodi di vandalismo.

VISTO CHE:

- è già finanziato un progetto di restauro del Giardino.

SI INVITANO GLI ASSESSORI E GLI ENTI COMPETENTI:

- a considerare che il sistema di superficie non riguarda ormai più "solo" il Giardino, ma l'intero complesso urbano costituito dall'insieme del Giardino e della fermata tramviaria "Strozzi-Fallaci" e in tale ottica globale va affrontato l'intervento;
- a prendere atto che va ripristinata e valorizzata in modo filologico la parte monumentale del Giardino tramite totale ripavimentazione drenante di qualità architettonica (o comunque con soluzioni in grado di coniugare necessità di ripristino con approcci moderni di gestione degli aspetti ambientali, tipo le tecniche NBS "*Nature Based Solutions*") dei percorsi storici, rinnovo delle siepi, ripristino completo delle aiuole e delle loro delimitazioni, rifacimento totale delle parti architettoniche ammalorate (e.g. la scalinata antistante la fontana);
- a operare perché i citati nuovi "percorsi perdonali spontanei" di superficie, creatisi con la aggiunta degli spazi tramviari e conseguente riorganizzazione globale del sistema urbano di superficie, vengano adeguatamente gestiti sia con interventi di attrezzaggio (e.g. con tecniche NBS "*Nature Based Solutions*") o, laddove praticabile, con una modifica delle forme storiche delle aiuole e delle siepi, sia con una occlusione fisica di tali passaggi qualora ritenuto necessario;
- i sottopassi siano ripristinati rispetto ai manifesti fenomeni di infiltrazione in atto, che al momento sembrano contenuti ma già paiono dare origine a estese muffe.

SI INVITANO GLI ASSESSORI E GLI ENTI COMPETENTI, INOLTRE:

- a garantire un adeguato presidio delle aree per evitare gli evidenti episodi di vandalismo in atto e prevenire un rapido nuovo ammaloramento degli spazi in parola già appena gli interventi di restauro e ripristino saranno stati terminati;
- a individuare e realizzare una adeguata sistemazione architettonica e urbana delle aree, alcune oggi pesantemente degradate come da allegato fotografico, del Giardino immediatamente limitrofe alle mura monumentali della Fortezza, tale da consentirne la corretta manutenzione, ma anche una appropriata valorizzazione;
- attrezzare i sottopassi con autovelox o altre forme di riduzione della velocità, per evitare i frequenti fenomeni di danneggiamento del rivestimento delle pareti a causa di incidenti, e a trattarne le pareti e gli altri elementi architettonici con vernici protettive anti-graffiti, e infine a considerare l'installazione di telecamere come forme dissuasive dal vandalismo;
- valutare, e se del caso intervenire, per un nuovo tipo di rivestimento dei sottopassi atti ad evitare le manutenzioni delle attuali piastrellature, che sembrano ripetersi con frequenza troppo elevata.

(SI ALLEGA, A PARTE, FASCICOLO FOTOGRAFICO DI DOCUMENTAZIONE DI QUANTO ESPOSTO)

RESTAURO E ADEGUAMENTO ESTETICO E FUNZIONALE DEL GIARDINO DELLA FORTEZZA E DELLA PIAZZA
"ORIANA FALLACI" IN ESSA CONTENUTA, NONCHÉ DEI DUE SOTTOPASSI AUTOMOBILISTICI DI VIALE
STROZZI E DI VIALE MILTON

DOCUMENTAZIONE FOTOGRAFICA

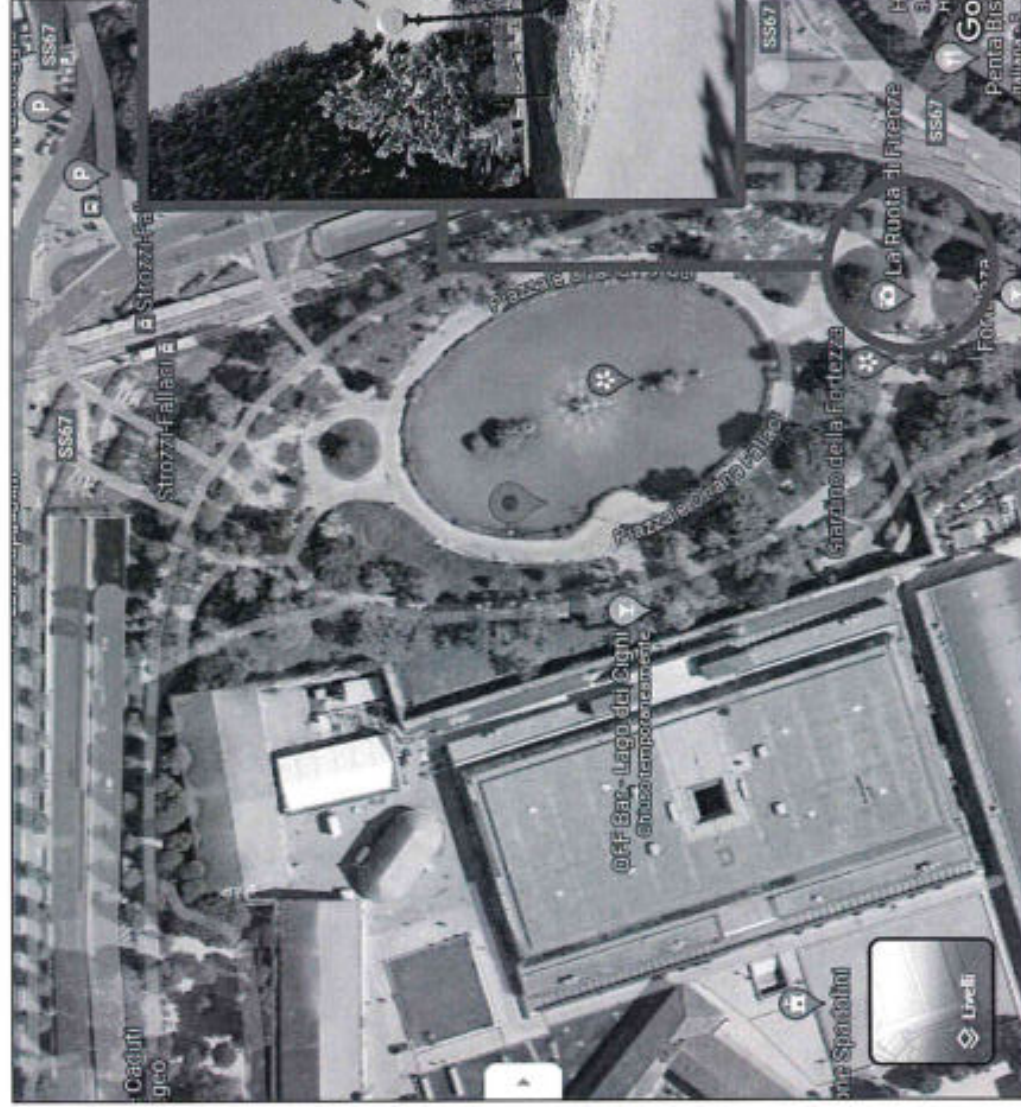

«Percorso Pedonale Spontaneo» non adeguatamente
gestito, e conseguente distruzione delle aiuole

RESTAURO E ADEGUAMENTO ESTETICO E FUNZIONALE DEL GIARDINO DELLA FORTEZZA E DELLA PIAZZA
"ORIANA FALLACI" IN ESSA CONTENUTA, NONCHÉ DEI DUE SOTTOPASSI AUTOMOBILISTICI DI VIALE
STROZZI E DI VIALE MILTON

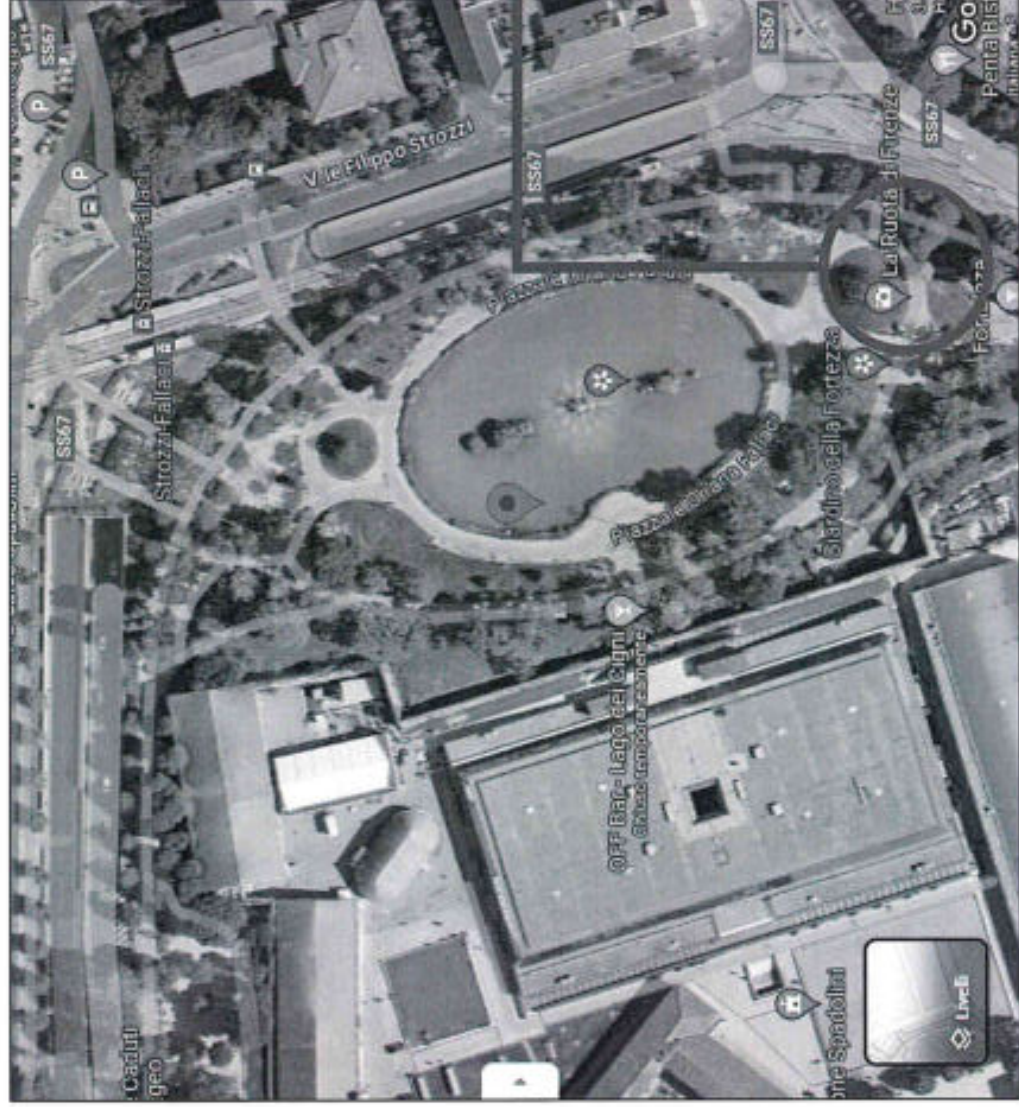

«Percorso Pedonale
Spontaneo» non
adeguatamente gestito, e
conseguente distruzione
delle aiuole

RESTAURO E ADEGUAMENTO ESTETICO E FUNZIONALE DEL GIARDINO DELLA FORTEZZA E DELLA PIAZZA
"ORIANA FALLACI" IN ESSA CONTENUTA, NONCHÉ DEI DUE SOTTOPASSI AUTOMOBILISTICI DI VIALE
STROZZI E DI VIALE MILTON



DOCUMENTAZIONE FOTOGRAFICA



«Percorso Pedonale Spontaneo» non adeguatamente gestito dalla tramvia al Giardino, e conseguente distruzione delle aiuole e delle siepi

RESTAURO E ADEGUAMENTO ESTETICO E FUNZIONALE DEL GIARDINO DELLA FORTEZZA E DELLA PIAZZA
"ORIANA FALLACI" IN ESSA CONTENUTA, NONCHÉ DEI DUE SOTTOPASSI AUTOMOBILISTICI DI VIALE
STROZZI E DI VIALE MILTON

DOCUMENTAZIONE FOTOGRAFICA

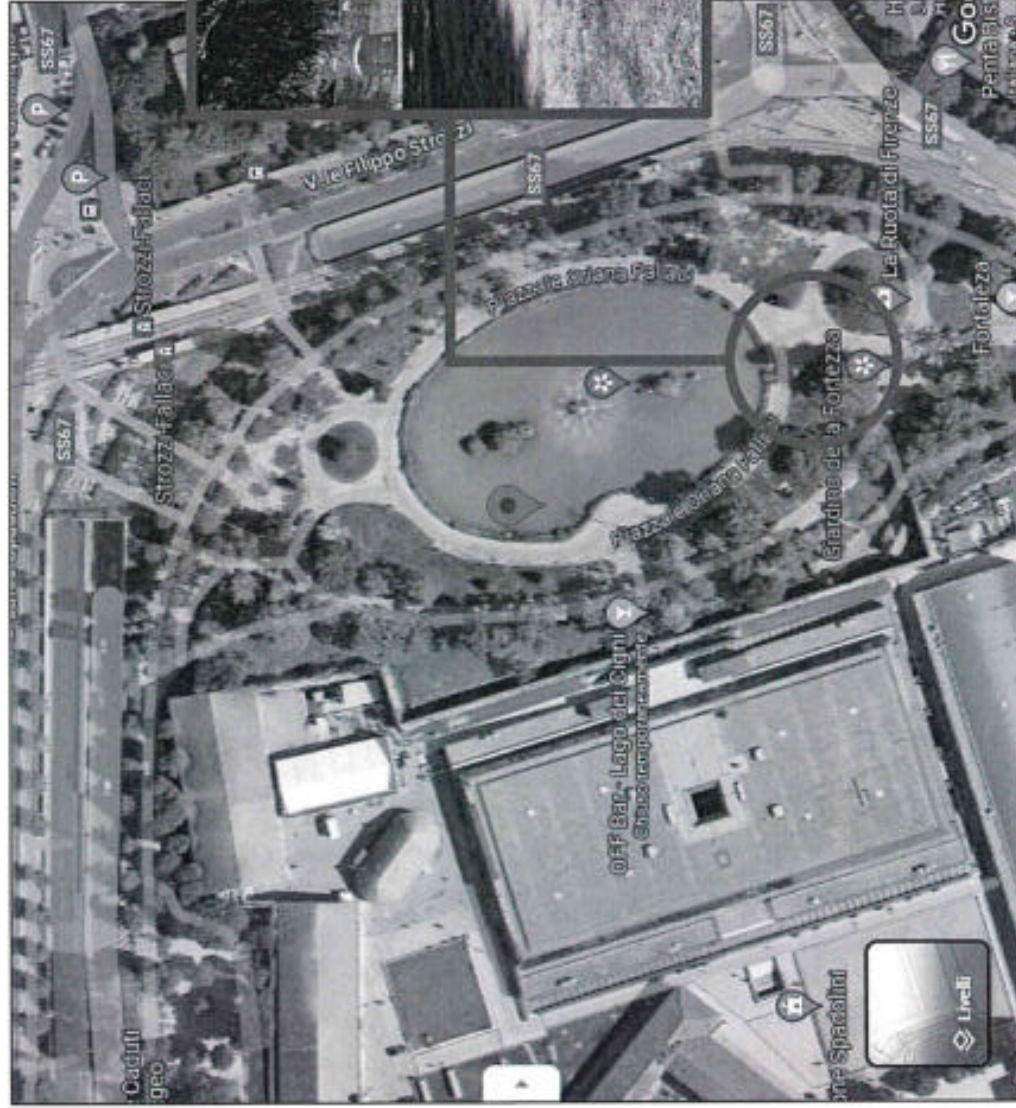

«Percorso Pedonale Spontaneo» non adeguatamente
gestito, e conseguente distruzione delle aiuole

DOCUMENTAZIONE FOTOGRAFICA



Arredi urbani
storici
fortemente
ammalorati e
necessari di
ripristino

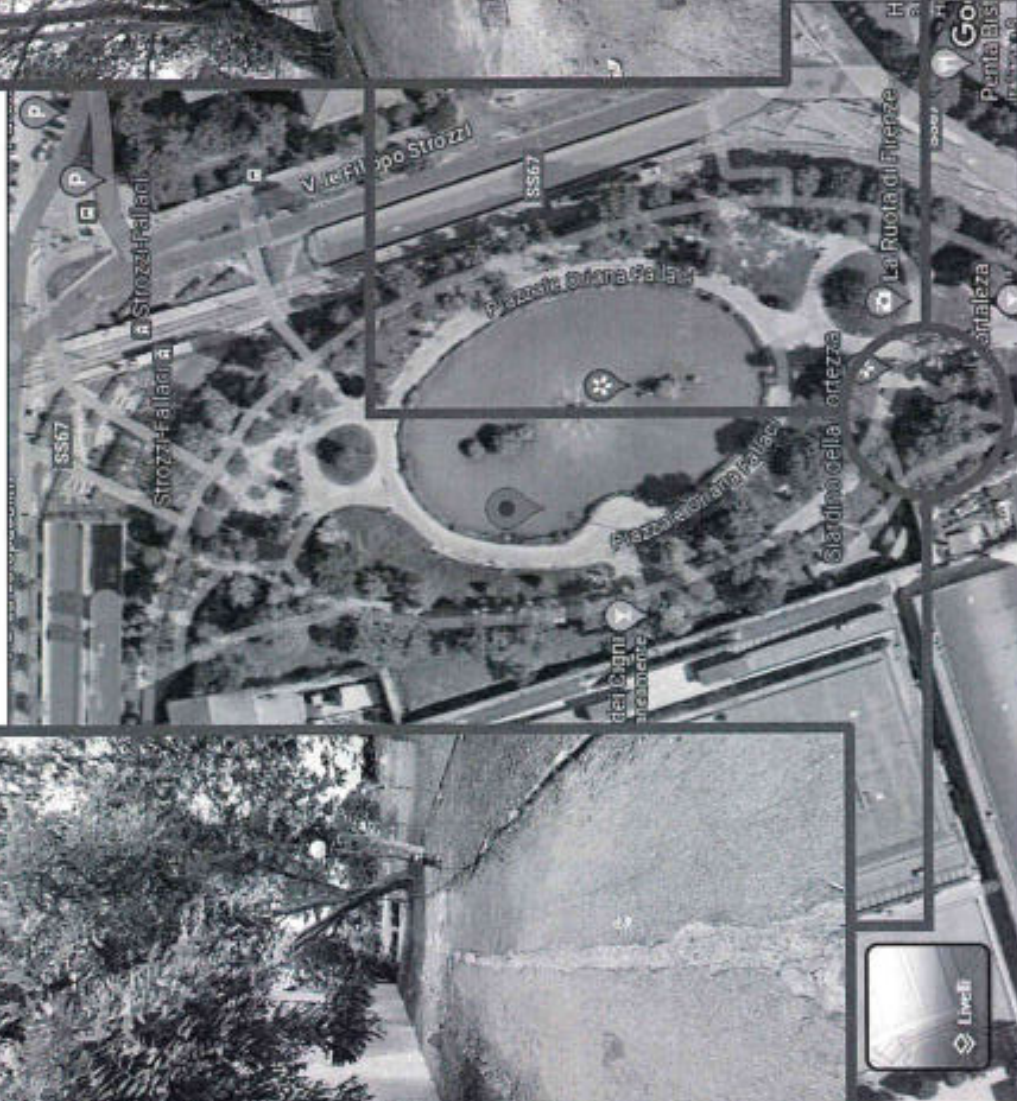



DOCUMENTAZIONE FOTOGRAFICA



Arredi urbani storici fortemente ammalorati e necessari di ripristino



DOCUMENTAZIONE FOTOGRAFICA

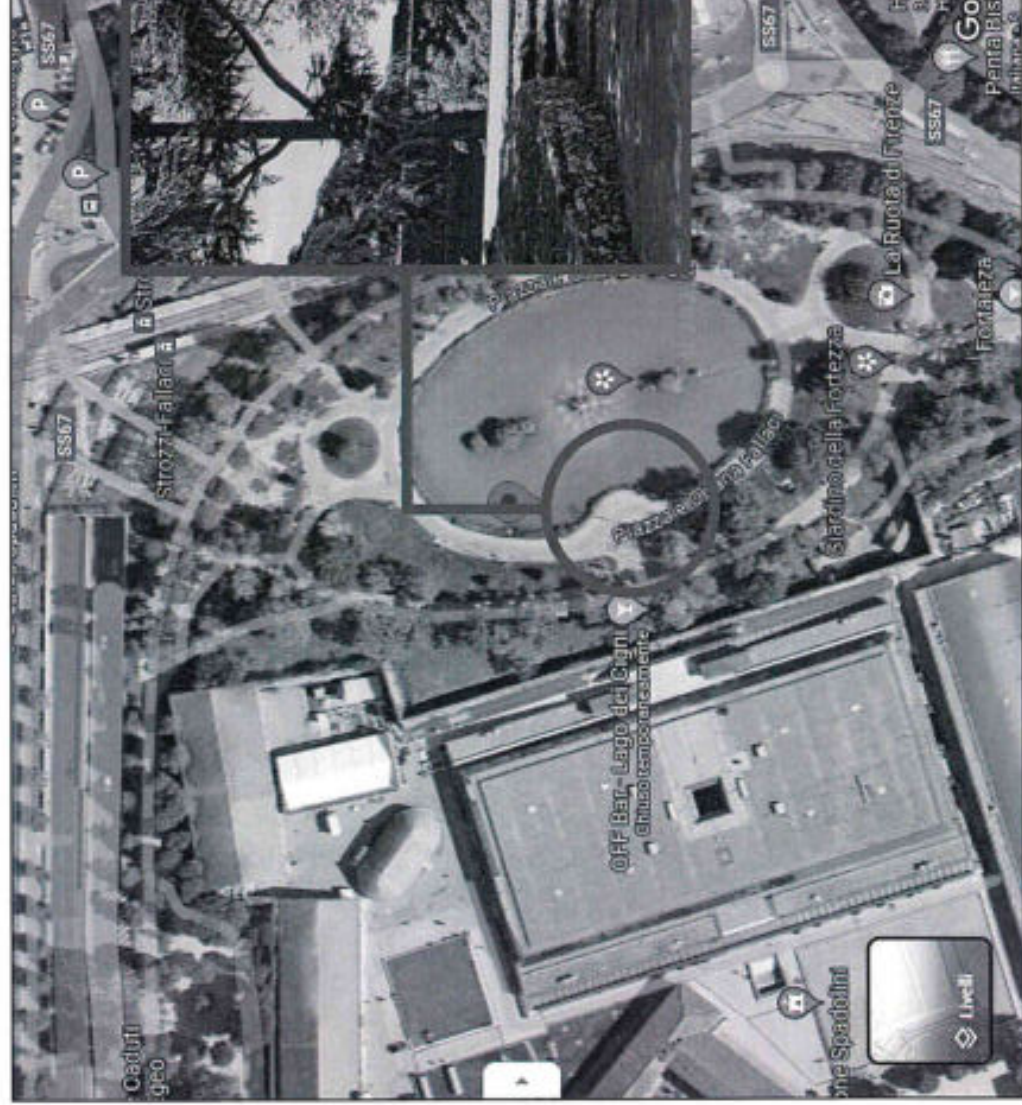

Arredi urbani storici fortemente ammalorati
e necessari di ripristino

RESTAURO E ADEGUAMENTO ESTETICO E FUNZIONALE DEL GIARDINO DELLA FORTEZZA E DELLA PIAZZA
"ORIANA FALLACI" IN ESSA CONTENUTA, NONCHÉ DEI DUE SOTTOPASSI AUTOMOBILISTICI DI VIALE
STROZZI E DI VIALE MILTON

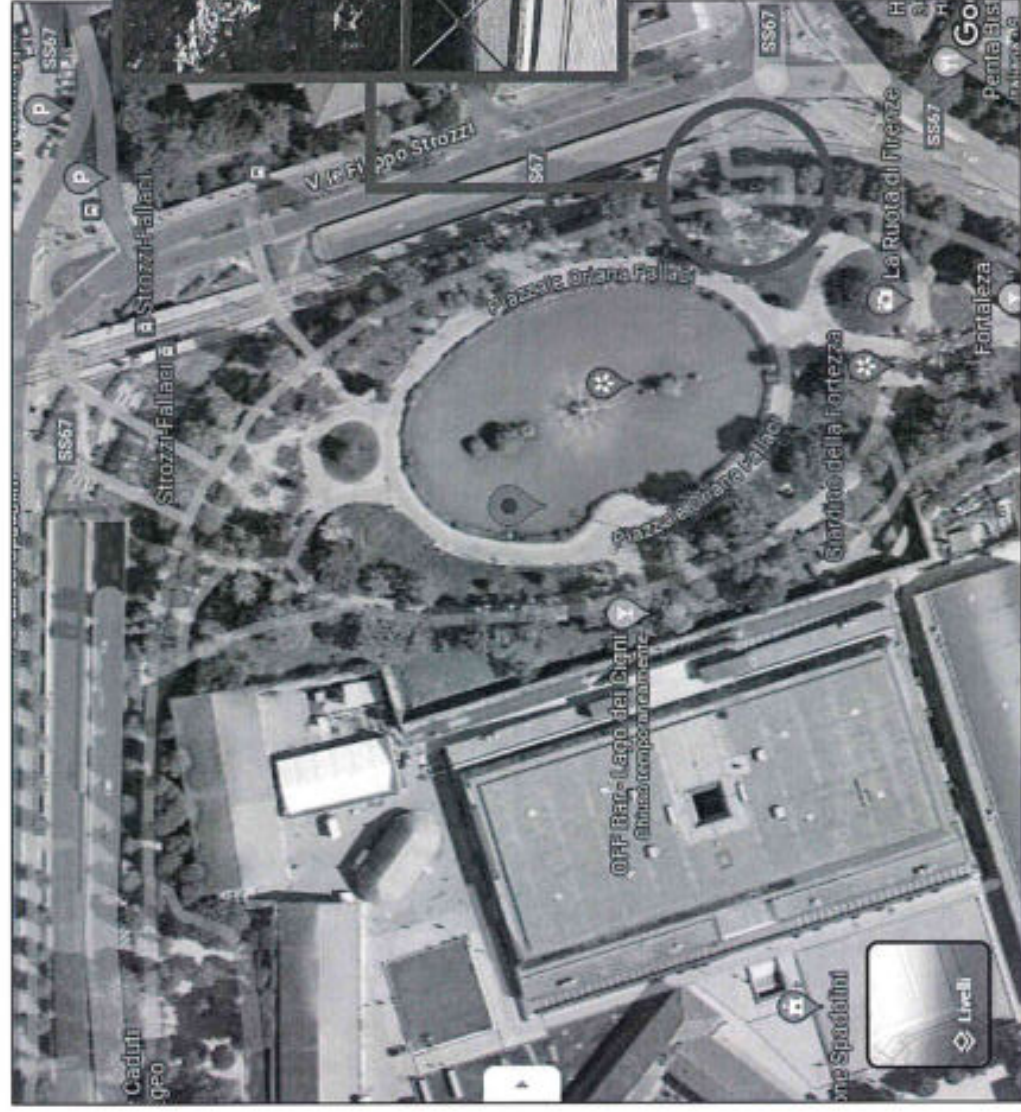

«Percorso Pedonale Spontaneo» non adeguatamente
gestito dalla tramvia al Giardino, e conseguente
distruzione delle aiuole e delle siepi

RESTAURO E ADEGUAMENTO ESTETICO E FUNZIONALE DEL GIARDINO DELLA FORTEZZA E DELLA PIAZZA
"ORIANA FALLACI" IN ESSA CONTENUTA, NONCHÉ DEI DUE SOTTOPASSI AUTOMOBILISTICI DI VIALE
STROZZI E DI VIALE MILTON

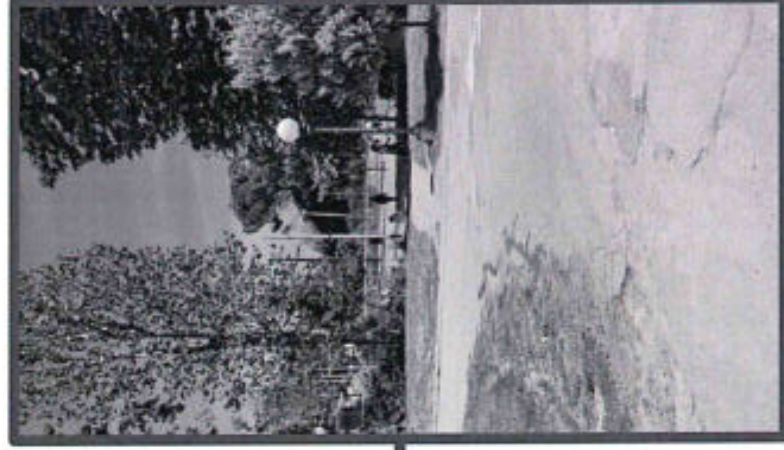
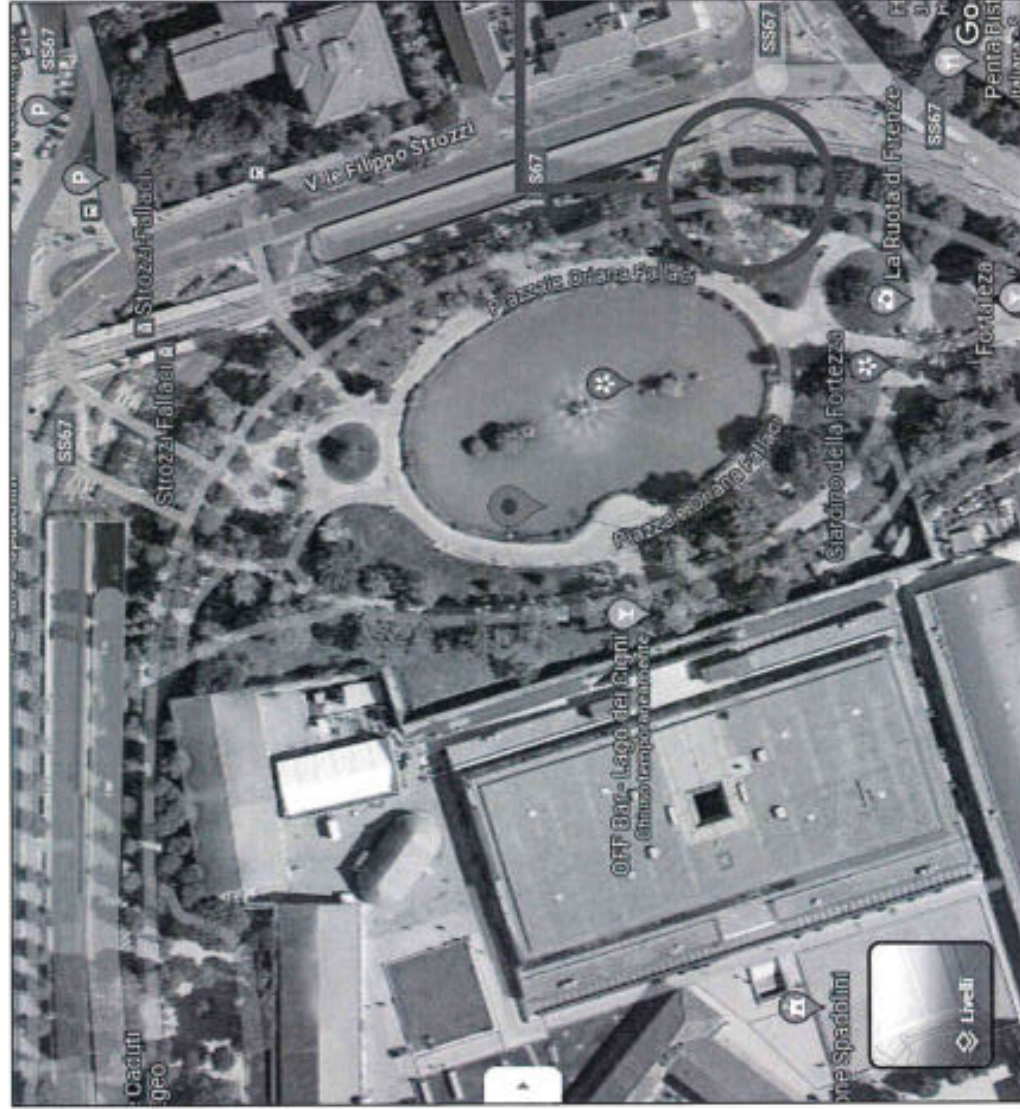

«Percorso Pedonale
Spontaneo» non
adeguatamente
gestito dalla tramvia al
Giardino, e
conseguente
distruzione delle aiuole
e delle siepi

DOCUMENTAZIONE FOTOGRAFICA



Cattiva progettazione dell'inserimento del nuovo assetto
tramviario con la sistemazione a verde preesistente, e
conseguente nascita di «Percorso Pedonale Spontaneo»
dalla tramvia al Giardino, e conseguente distruzione di
siepi e aiuole

RESTAURO E ADEGUAMENTO ESTETICO E FUNZIONALE DEL GIARDINO DELLA FORTEZZA E DELLA PIAZZA
"ORIANA FALLACI" IN ESSA CONTENUTA, NONCHÉ DEI DUE SOTTOPASSI AUTOMOBILISTICI DI VIALE
STROZZI E DI VIALE MILTON

DOCUMENTAZIONE FOTOGRAFICA



Cattiva progettazione dell'inserzione del nuovo assetto tramviario con la sistemazione a verde preesistente, e conseguente nascita di «Percorso Naturale» dalla tramvia al Giardino, e conseguente distruzione di siepi e aiuole

RESTAURO E ADEGUAMENTO ESTETICO E FUNZIONALE DEL GIARDINO DELLA FORTEZZA E DELLA PIAZZA
"ORIANA FALLACI" IN ESSA CONTENUTA, NONCHÉ DEI DUE SOTTOPASSI AUTOMOBILISTICI DI VIALE
STROZZI E DI VIALE MILTON

DOCUMENTAZIONE FOTOGRAFICA

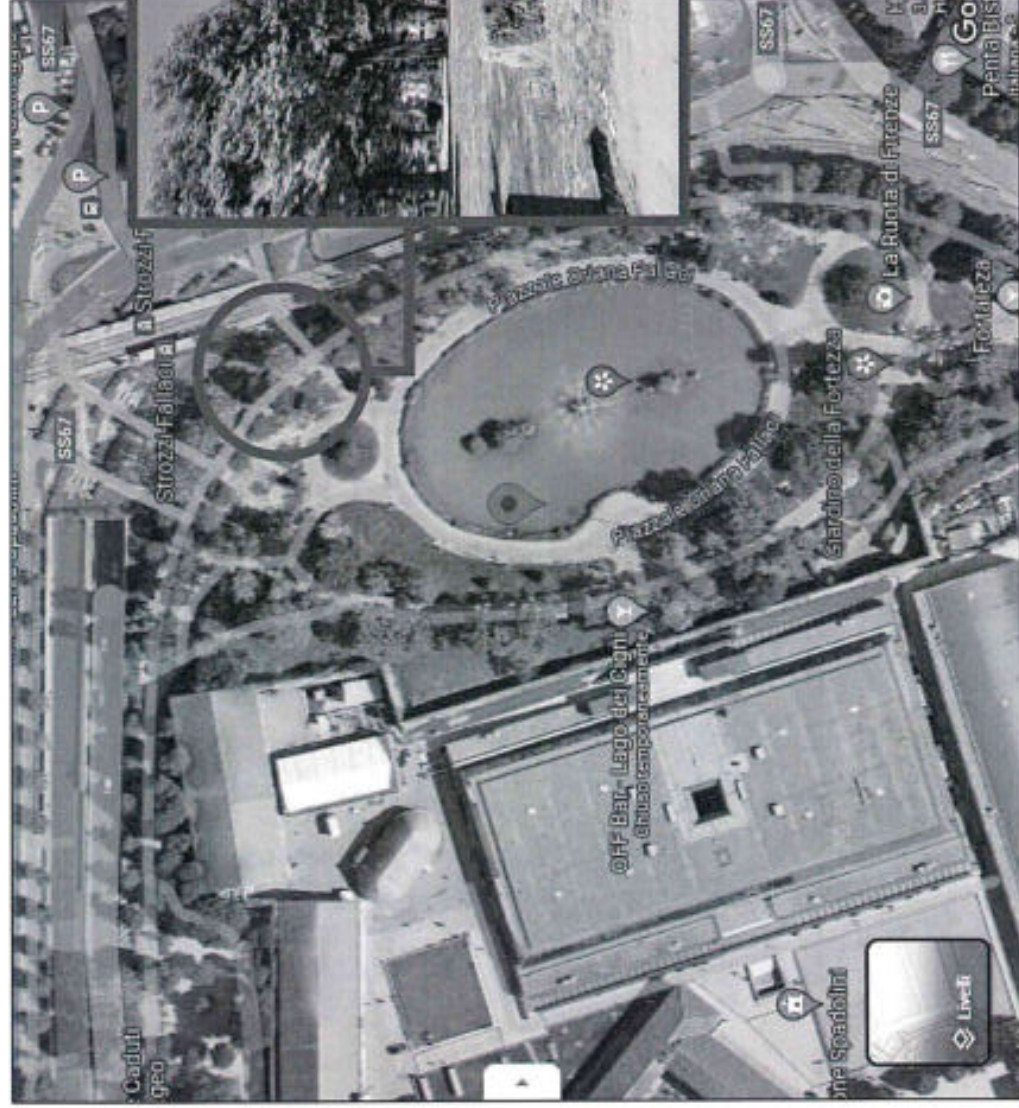

«Percorso Pedonale Spontaneo» non adeguatamente
gestito dalla tramvia al Giardino, e conseguente
distruzione delle aiuole e delle siepi

RESTAURO E ADEGUAMENTO ESTETICO E FUNZIONALE DEL GIARDINO DELLA FORTEZZA E DELLA PIAZZA
"ORIANA FALLACI" IN ESSA CONTENUTA, NONCHÉ DEI DUE SOTTOPASSI AUTOMOBILISTICI DI VIALE
STROZZI E DI VIALE MILTON



DOCUMENTAZIONE FOTOGRAFICA



«Percorso Pedonale Spontaneo» non adeguatamente
gestito dalla tramvia al Giardino, e conseguente
distruzione delle aiuole e delle siepi

RESTAURO E ADEGUAMENTO ESTETICO E FUNZIONALE DEL GIARDINO DELLA FORTEZZA E DELLA PIAZZA
"ORIANA FALLACI" IN ESSA CONTENUTA, NONCHÉ DEI DUE SOTTOPASSI AUTOMOBILISTICI DI VIALE
STROZZI E DI VIALE MILTON



DOCUMENTAZIONE FOTOGRAFICA



«Percorso Pedonale Spontaneo» non adeguatamente
gestito dalla tramvia al Giardino, e conseguente
distruzione delle aiuole

RESTAURO E ADEGUAMENTO ESTETICO E FUNZIONALE DEL GIARDINO DELLA FORTEZZA E DELLA PIAZZA
"ORIANA FALLACI" IN ESSA CONTENUTA, NONCHÉ DEI DUE SOTTOPASSI AUTOMOBILISTICI DI VIALE
STROZZI E DI VIALE MILTON

DOCUMENTAZIONE FOTOGRAFICA



«Percorso Pedonale Spontaneo» non adeguatamente gestito dalla tramvia al Giardino, e conseguente distruzione delle aiuole

RESTAURO E ADEGUAMENTO ESTETICO E FUNZIONALE DEL GIARDINO DELLA FORTEZZA E DELLA PIAZZA
"ORIANA FALLACI" IN ESSA CONTENUTA, NONCHÉ DEI DUE SOTTOPASSI AUTOMOBILISTICI DI VIALE
STROZZI E DI VIALE MILTON



«Percorso Pedonale
Spontaneo» non
adeguatamente gestito
dalla tramvia al Giardino, e
conseguente distruzione
delle aiuole

DOCUMENTAZIONE FOTOGRAFICA

RESTAURO E ADEGUAMENTO ESTETICO E FUNZIONALE DEL GIARDINO DELLA FORTEZZA E DELLA PIAZZA
"ORIANA FALLACI" IN ESSA CONTENUTA, NONCHÉ DEI DUE SOTTOPASSI AUTOMOBILISTICI DI VIALE
STROZZI E DI VIALE MILTON



«Percorso Pedonale
Spontaneo» non
adeguatamente gestito dalla
tramvia al Giardino, e
conseguente distruzione delle
aiuole

DOCUMENTAZIONE FOTOGRAFICA

RESTAURO E ADEGUAMENTO ESTETICO E FUNZIONALE DEL GIARDINO DELLA FORTEZZA E DELLA PIAZZA
"ORIANA FALLACI" IN ESSA CONTENUTA, NONCHÉ DEI DUE SOTTOPASSI AUTOMOBILISTICI DI VIALE
STROZZI E DI VIALE MILTON



DOCUMENTAZIONE FOTOGRAFICA

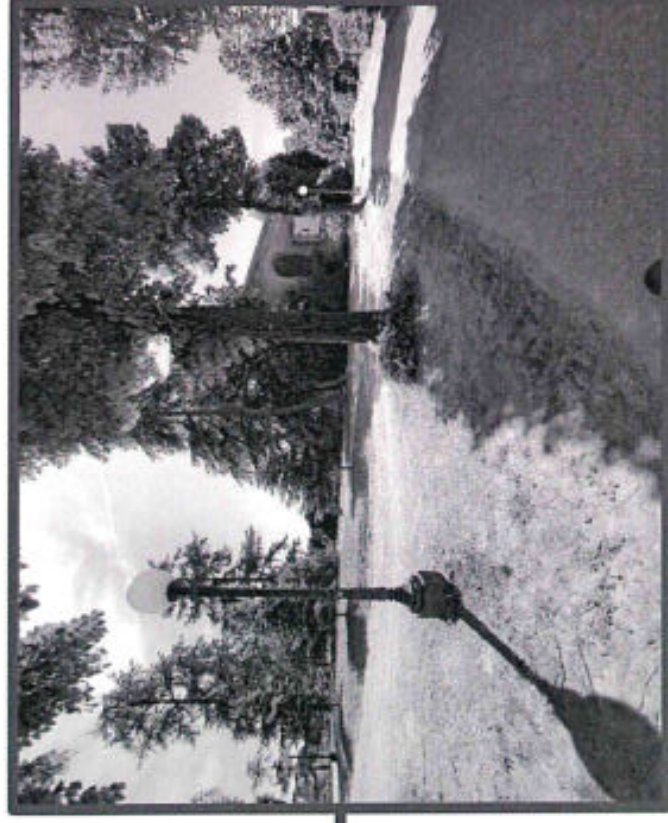

Totale distruzione della aiuole storiche, causa incuria ma causa anche «Percorsi Pedonali Spontanei» non gestiti

RESTAURO E ADEGUAMENTO ESTETICO E FUNZIONALE DEL GIARDINO DELLA FORTEZZA E DELLA PIAZZA
"ORIANA FALLACI" IN ESSA CONTENUTA, NONCHÉ DEI DUE SOTTOPASSI AUTOMOBILISTICI DI VIALE
STROZZI E DI VIALE MILTON

DOCUMENTAZIONE FOTOGRAFICA

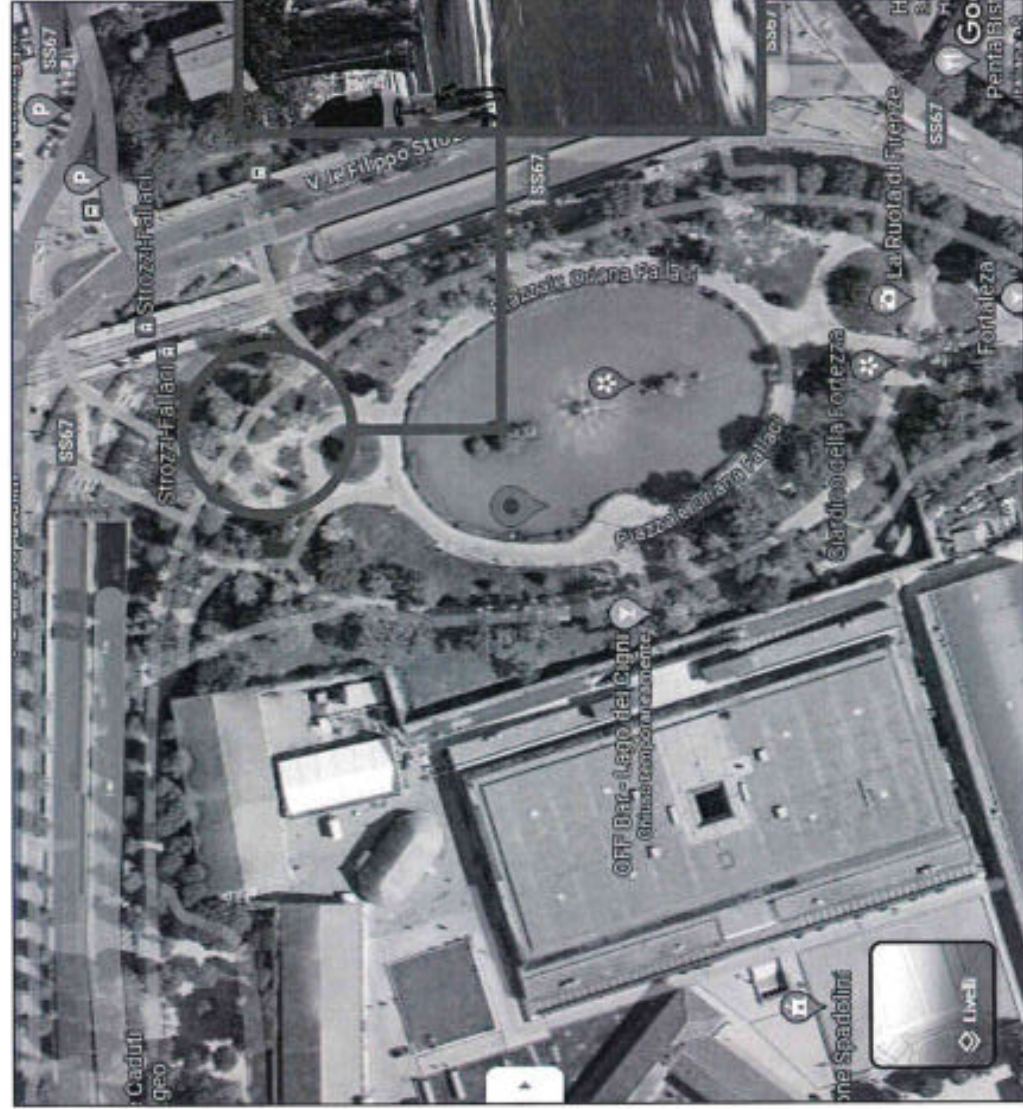

**Totale distruzione della aiuole storiche,
causa incuria ma anche causa «Percorsi
Pedonali Spontanei» non gestiti**

DOCUMENTAZIONE FOTOGRAFICA



Severo degrado delle porzioni di
Giardino limitrofe alle mura
monumentali della Fortezza



RESTAURO E ADEGUAMENTO ESTETICO E FUNZIONALE DEL GIARDINO DELLA FORTEZZA E DELLA PIAZZA
"ORIANA FALLACI" IN ESSA CONTENUTA, NONCHÉ DEI DUE SOTTOPASSI AUTOMOBILISTICI DI VIALE
STROZZI E DI VIALE MILTON

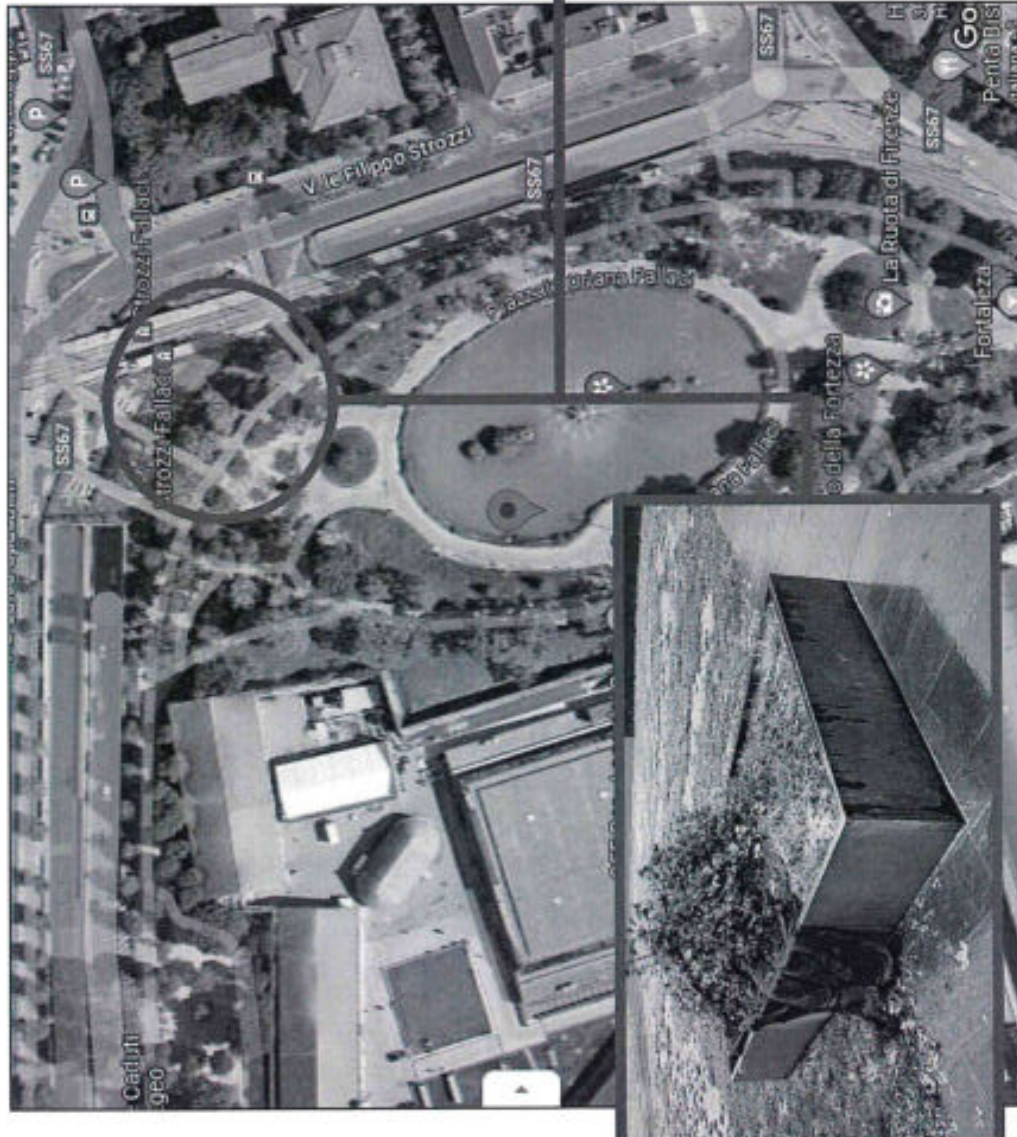

Vandalismo su arredi
urbani

RESTAURO E ADEGUAMENTO ESTETICO E FUNZIONALE DEL GIARDINO DELLA FORTEZZA E DELLA PIAZZA "ORIANA FALLACI" IN ESSA CONTENUTA, NONCHÉ DEI DUE SOTTOPASSI AUTOMOBILISTICI DI VIALE STROZZI E DI VIALE MILTON

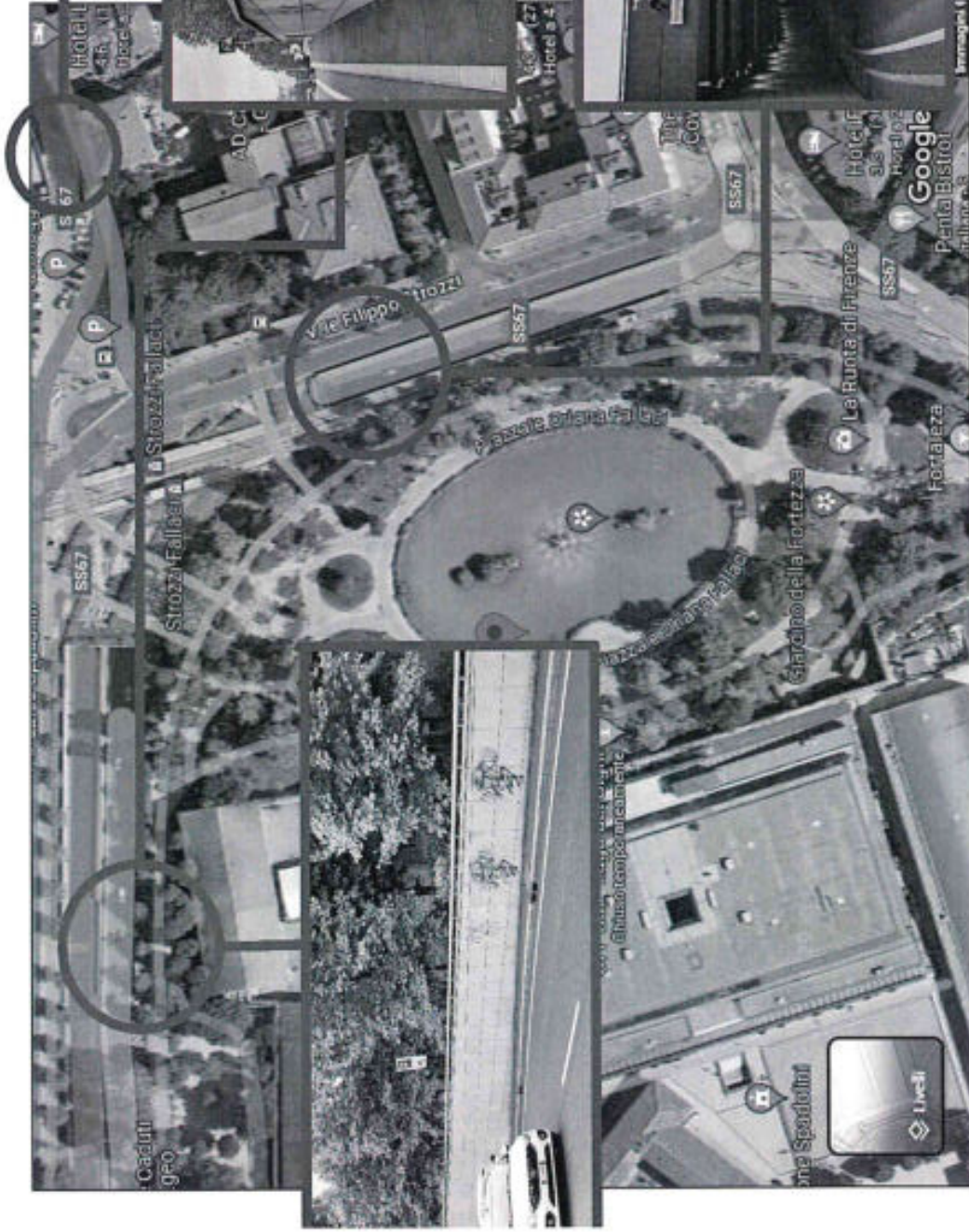

DOCUMENTAZIONE
FOTOGRAFICA



Vandalismo sui sottopassi

RESTAURO E ADEGUAMENTO ESTETICO E FUNZIONALE DEL GIARDINO DELLA FORTEZZA E DELLA PIAZZA
"ORIANA FALLACI" IN ESSA CONTENUTA, NONCHÉ DEI DUE SOTTOPASSI AUTOMOBILISTICI DI VIALE
STROZZI E DI VIALE MILTON

DOCUMENTAZIONE
FOTOGRAFICA

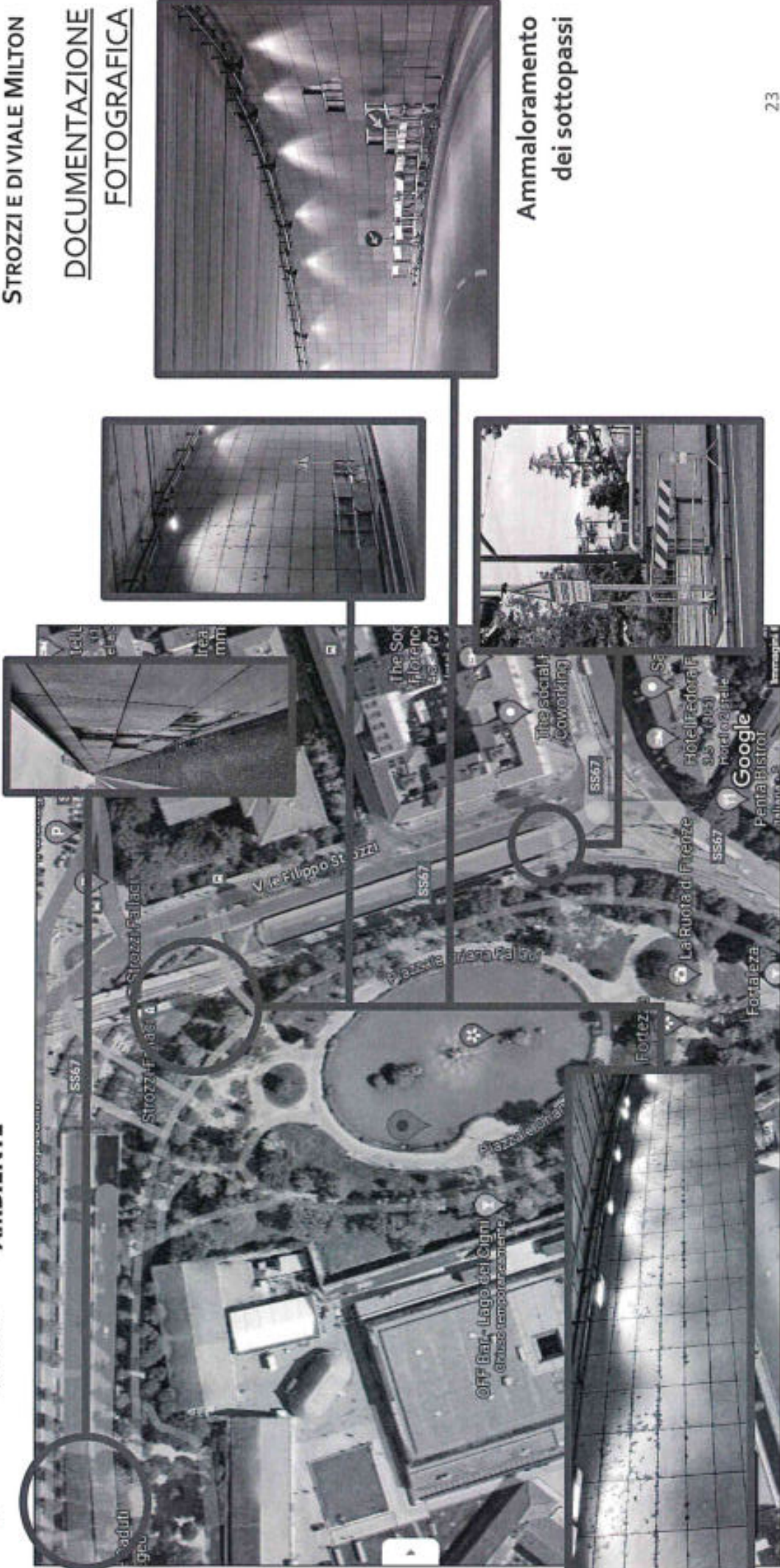

Ammaloramento
dei sottopassi

