



Il Segretario	L'estensore	Il Presidente
Dr.ssa Alessandra Altavilla	Istr. amm.vo Dalila Manzo	Maurizio Sguanci

DELIBERAZIONE N. 30/2022

Oggetto: "Tutela delle dune sabbiose fluviali di Lungarno Vespucci"

DA TRASMETTERE A:	X Sindaco	X Presidente Consiglio Comunale
X Relazioni Istituzionali	X Albo Pretorio A.C.	X Consorzio di Bonifica del Medio Valdarno
X Assessora Ambiente, economia circolare, difesa del suolo, lavori pubblici e Protezione Civile della Regione Toscana Monia Monni	X Consulta tecnica per le aree protette e la biodiversità della Regione Toscana	X Consiglio Comunale X Giunta X Assessore Ambiente e transizione ecologica Andrea Giorgio

ADUNANZA del 09/11/2022	CONSIGLIERI PRESENTI	CONSIGLIERI ASSENTI
<p>Presiede il Consiglio il Presidente del Q.1 Maurizio Sguanci</p> <p>Svolge le funzioni di Segretario la Responsabile "P.O. Attività Istituzionale Quartiere 1" Dr.ssa Alessandra Altavilla</p> <p>Consiglieri con funzione di scrutatori: Consigliere Cocchi Tommaso Consigliere Torrigiani M. Francesco</p>	<p>Amato Edoardo Annibale Carmela Benassai Luigi Caporale Domenico Cocchi Tommaso Fenyés Costanza Petralli Simone Pieraccioni Roberta Ristori Duccio Ruo Angela Russo Giuseppe Sguanci Maurizio Tani Beatrice Torrighiani M. Francesco</p>	<p>Abbassi Andrea Massai Sergio Passeri Marco Pracucci Giulia Ridolfi Giorgio</p>

IL CONSIGLIO DI QUARTIERE 1 – Centro Storico

- Visto l'art. 17 Decreto Legislativo del 18 agosto 2000 n. 267 e smi recante "Circoscrizioni di decentramento comunale";
- Visto l'art. 48 dello Statuto del Comune di Firenze recante "Funzioni di iniziativa e vigilanza";
- Visto l'art. 15 del Regolamento dei Consigli di Quartiere recante "Interrogazioni, mozioni, interpellanze e proposte di deliberazione";
- Visto l'art. 6, (lettera a), del Regolamento interno del Consiglio di Quartiere 1 recante "Mozioni e ordini del giorno";
- Vista la mozione 21/2022, ns. prot. 359527 del 24.10.2022, recante "Tutela delle dune sabbiose fluviali di Lungarno Vespucci", proponenti i Consiglieri F. Torrigiani e G. Ridolfi;
- Considerata l'illustrazione della risoluzione condotta in aula dal Consigliere Torrigiani;
- Dato atto che la votazione palese della mozione ha dato il seguente esito:

Consigliere	Favorevole	Contrario	Astenuto	Assente al voto
Abbassi Andrea				X
Amato Edoardo	X			
Annibale Carmela	X			
Benassai Luigi	X			
Caporale Domenico			X	
Cocchi Tommaso	X			
Fenyés Costanza				X
Massai Sergio				X
Passeri Marco				X
Petralli Simone	X			
Pieraccioni Roberta	X			
Pracucci Giulia				X
Ridolfi Giorgio				X
Ristori Duccio	X			
Ruo Angela	X			
Russo Giuseppe	X			
Sguanci Maurizio	X			
Tani Beatrice	X			
Toriggiani Malaspina Francesco	X			
TOTALE	12		1	6

Il Consiglio approva.

Per quanto sopra esposto

DELIBERA

1. di approvare la a mozione 21/2022, ns. prot. 359527 del 24.10.2022, recante "Tutela delle dune sabbiose fluviali di Lungarno Vespucci", proponenti i Consiglieri F. Torrigiani e G. Ridolfi; allegata quale parte integrante e sostanziale al presente atto.

Il Segretario verbalizzante

Dr.ssa Alessandra Altavilla

Presidente del Quartiere 1



Sottoscritta digitalmente ai sensi dell'art. 24 del D.Lgs. 7/3/2005, n. 82 e s.m.i. (CAD).



Mozione “Tutela delle dune sabbiose fluviali di Lungarno Vespucci”

Gruppo consiliare: Sinistra Progetto Comune, consiglieri Francesco Torrigiani e Giorgio Ridolfi

Il Consiglio di Quartiere 1

Premesso che lungo la sponda destra dell'Arno tra il Ponte Vespucci e il Ponte alla Vittoria si **trova un'area di dune sabbiose fluviali**, una formazione ormai rarissima in Italia, a causa dell'antropizzazione degli argini, in cui cresce una comunità vegetale di Graminacee e Cyperacee, e che si tratta di un ambiente umido unico ed enormemente biodiverso in pieno centro di Firenze

Documentato che tale sito è area di riproduzione di *Polyphylla fullo*, specie inserita nell'allegato B della Legge Regionale 56/2000

Considerato che *Polyphylla fullo*, il più grande Melolonthinae europeo, è specie in **grave declino ovunque** proprio a causa della scomparsa dei suoi **habitat di riproduzione**, e la cui presenza in ambiente urbano è da considerarsi dunque **eccezionale**

Ricordato che la suddetta Legge Regionale tutela le aree di riproduzione delle specie inserite in Allegato A e in particolare in **Allegato B** della citata LR: **art. 5.1 è vietato il deterioramento e la distruzione dei siti di riproduzione o di riposo**

Tenuta presente l'importanza della tutela degli ecosistemi urbani e della biodiversità, e della necessità di iniziative educative e culturali che promuovano un miglior rapporto con **l'ecosistema urbano**

Visto che la visibilità di questa specie e la sua eccezionale abbondanza in ambiente urbano offrono l'opportunità di valorizzare e far conoscere alla cittadinanza l'esistenza, in pieno centro cittadino, di un ecosistema **raro, prezioso e delicato**

E visto anche che è possibile osservare questo insetto in fase adulta per pochi giorni l'anno, quando emerge dalle dune in oggetto, e **si ritrova con facilità nel Lungarno Vespucci**, offrendo opportunità di percorsi di sensibilizzazione e di conoscenza per la cittadinanza dell'ecosistema urbano

Osservato che tale area non è di immediato accesso alla cittadinanza e che di fatto non è fruita

Osservata l'abbondante **presenza di ratti**, che minacciano la biodiversità del sito

Considerato che è prescrittivo dunque preservare, ai sensi della succitata Legge Regionale, quest'area da possibili attività di sfalcio della vegetazione, movimento di terra, usi impropri e qualsiasi modifica dello stato attuale del sito

Considerate le opportunità di educazione ambientale derivanti da questa eccezionale presenza delle **dune sabbiose fluviali**, e della **biodiversità che ne deriva** nel nostro quartiere

Tutto quanto considerato e analizzato, il Consiglio di Quartiere 1 richiede

- al Consorzio di Bonifica del Medio Valdarno,
 - alla Assessora all'Ambiente, economia circolare, difesa del suolo, lavori pubblici e Protezione Civile della Regione Toscana,
 - alla Consulta tecnica per le aree protette e la biodiversità della Regione Toscana
 - al Consiglio Comunale, alla Giunta e al Sindaco
- di mettere in atto iniziative per **proteggere integralmente la preziosa e delicata** area in oggetto nell'area, tra cui una immediata **derattizzazione**
 - di **ideare e realizzare**, con la disponibilità di questo Consiglio di Quartiere alla collaborazione e con il coinvolgimento delle realtà ambientaliste e delle istituzioni educative, **percorsi di educazione e sensibilizzazione alla biodiversità urbana**, approfittando **dell'eccezionale e visibile presenza di questo insetto** nel nostro quartiere



Firmato digitalmente da: ANDREA ABBASSI
Limitazioni d'uso: Explicit Text: Certificate issued through Sistema Pubblico di Identità Digitale (SPID) digital identity, not usable to require a user's SPID digital identity.
Motivo: discusso in Commissione con esito favorevole
Data: 24/10/2022 10:03:21

Allegato: l'area in oggetto

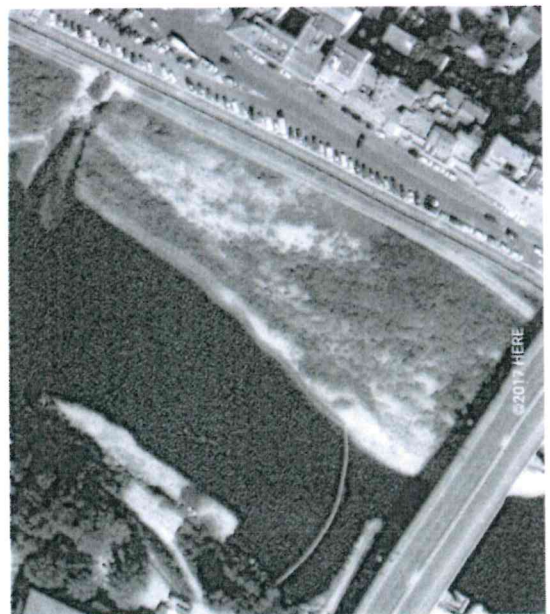



Allegato:
Polyphylla fullo

